

TIRR Memorial Hermann Rehabilitation

En TIRR Memorial Hermann–Greater Heights, nuestros pacientes son nuestra prioridad. Brindamos atención a pacientes que se están recuperando de lesiones o que sufren enfermedades crónicas que han afectado su funcionamiento físico o cognitivo. Nuestro hospital ofrece acceso a los servicios de rehabilitación más avanzados e innovadores disponibles, con un enfoque en la atención personalizada y centrada en el paciente.

Pacientes Hospitalizados Atendidos en 2023



Servicios Terapéuticos

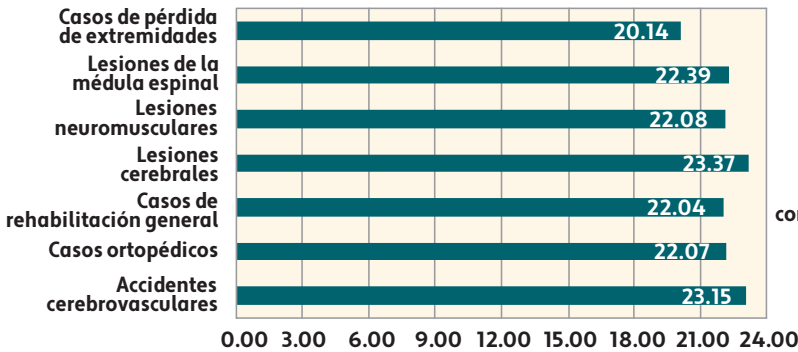

Terapia individualizada y en grupos
Mostrado en horas y minutos, por paciente, por semana
TODOS los pacientes

Junto con las sesiones de terapia individual y grupal, el programa de fin de semana del hospital también ofrece clases enfocadas en la educación familiar, necesidades de terapia adicionales, así como actividades en grupos y de entretenimiento, proporcionando el tiempo y los recursos necesarios para que nuestros pacientes alcancen sus objetivos para ser dados de alta.

Datos obtenidos de eRehabData para el período de informe de CY2023 e incluye a todos los pacientes dados de alta.

Satisfacción del Paciente

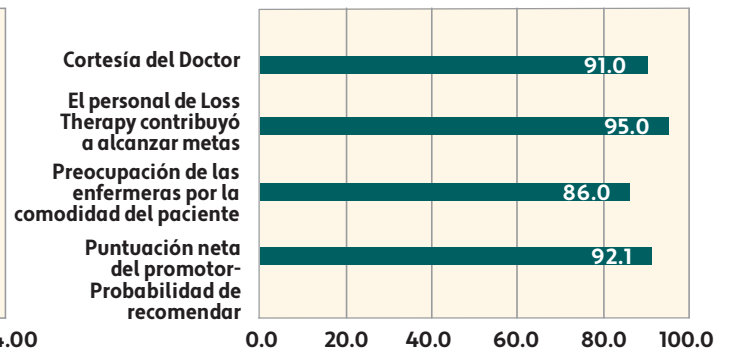

Satisfacción general con el programa (escala de 0.00 – 100.00)

El Net Promoter Score proporciona una instantánea de la experiencia general de nuestros pacientes y la probabilidad de que recomienden nuestro centro.

Datos obtenidos de Qualtrics para el periodo de referencia de 2023.

(reverso)

El centro de rehabilitación para pacientes hospitalizados TIRR Memorial Hermann–Greater Heights fue diseñado para ayudar a los pacientes alcanzar una funcionalidad óptima después de una lesión o enfermedad. Los objetivos de desempeño personal se incorporan en un programa de rehabilitación personalizado. TIRR Memorial Hermann–Greater Heights cuenta con los profesionales de rehabilitación mejor capacitados y con más experiencia.

Resultados de la rehabilitación

funcionales de un paciente, como lo son vestirse, bañarse y comer. También se utiliza para medir la eficacia de la atención prestada por el equipo de rehabilitación; así como, la eficacia del programa de rehabilitación. Esta puntuación se mide al ingreso y justo antes de dar de alta al paciente. La diferencia entre los dos puntajes representa las ganancias funcionales del paciente logradas en respuesta a un programa de terapia de rehabilitación para pacientes hospitalizados.

Mejoras funcionales desde el ingreso hasta el alta

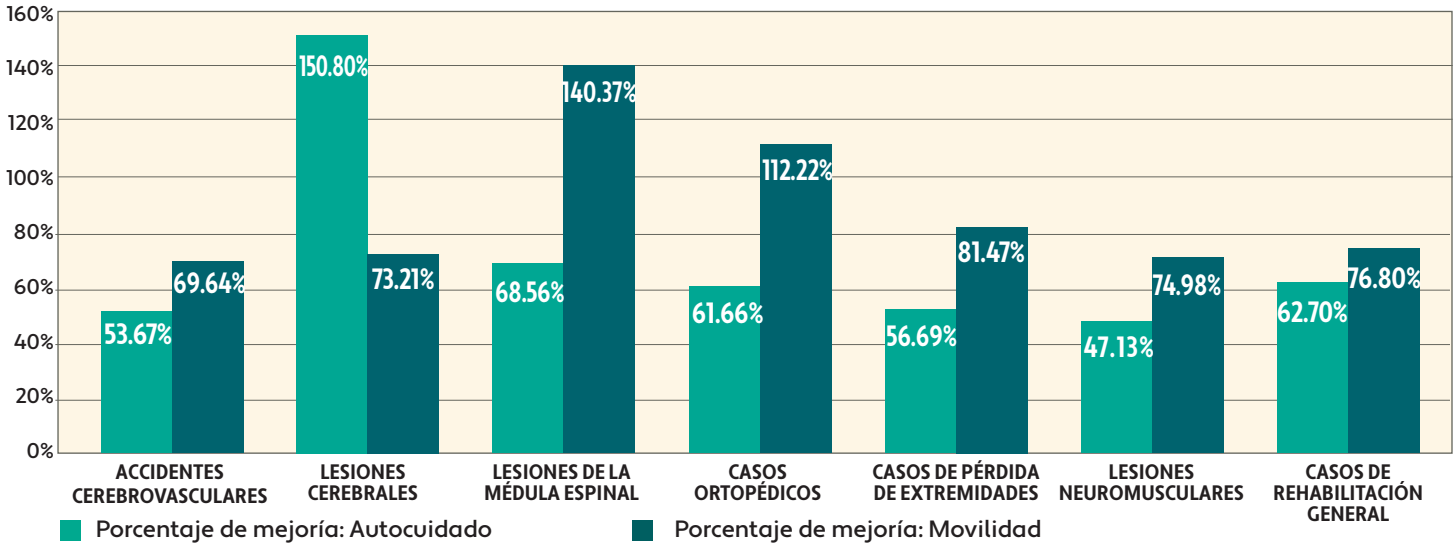

Alta del Paciente

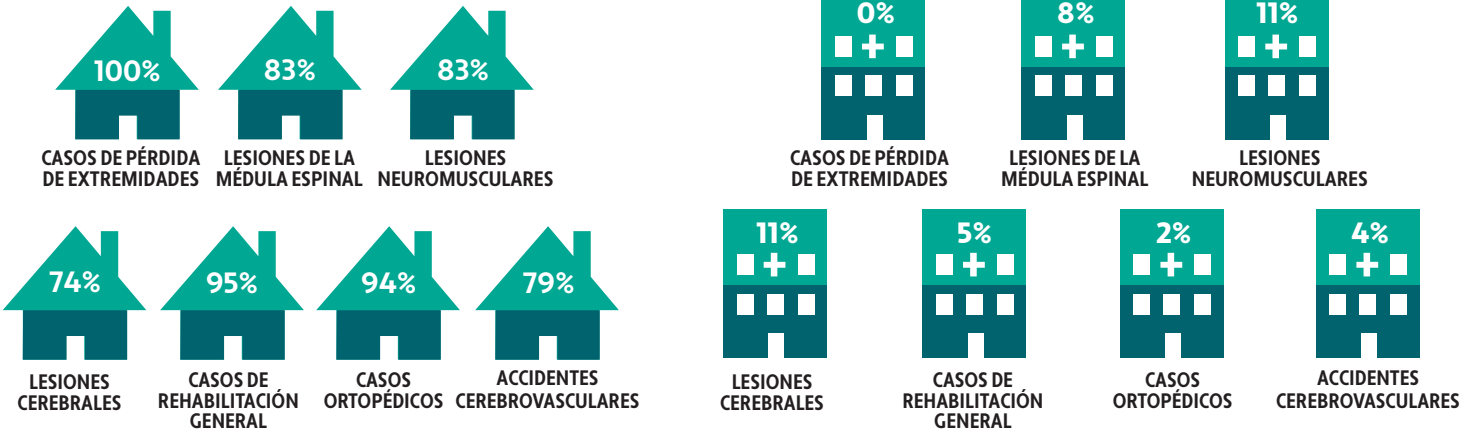

Porcentaje de pacientes dados de alta a su domicilio o comunidad

Porcentaje de pacientes dados de alta a un centro de cuidados intensivos

A veces, los pacientes con complicaciones médicas tienen que regresar a un hospital de cuidados agudos para recibir atención médica adicional. Cuando estos traslados no están planificados, se definen como un ingreso no planificado en cuidados agudos.

Datos obtenidos de eRehabData para el período de reporte CY2023.



1635 North Loop West, Houston, TX 77008
1 (800) 44-REHAB (73422) tirr.memorialhermann.org